



## Delta Rot Premium Hebelzug Tragkraft 1,6t Länge 1,5m

Präzisionsgefertigte Wellen, Kettennuss und Zahnräder ermöglichen reibungslosen Betrieb



Art. Nr.: DHDR.0.0551601.5

★★★★★ (eine Bewertung)

**172,50 €**

~~UVP 241,61 €~~

(inkl. MwSt., zzgl. Versandkosten)

✓ SOFORT LIEFERBAR



**Gewicht:** 10.75 kg

**Kettenstränge:** 1

**Material:** Stahl

**Kategorie:**

Kettenzüge

**Einsatztemperatur:** -10°C -  
+60°C

**Hersteller:** Delta Hoisting  
Equipment



**Lastkette:** Ø8x24  
mm

**Tragkraft:** 1,6 t

**Länge:** 1,5 m

Wartungsfreundliches Design. Bremse und Getriebe sind einfach zugänglich

- Getriebe geführt von hochwertigen Lagern
- Präzisionsgefertigte Wellen, Kettennuss und Zahnräder ermöglichen reibungslosen Betrieb
- Hochfestes Doppelgehäuse bietet Schutz vor Staub und Wasser
- Robustes Gehäuse, hält äußeren Stößen stand, ohne die Ausrichtung der Lager zu beschädigen
- Ergonomischer Hebel mit Gummigriff
- Optimierte Lastkettenführung
- Messpunkte am Trag- und Lasthaken
- Premium Eigenschaften:
  - Verbesserte Kettenfreilaufschaltung (Handrad hervorziehen)
  - Keine minimale Belastung zum Aktivieren des Ratschenmechanismus erforderlich
  - Verbesserte, korrosionsbeständige, geschlossene Zylinderrollenlager
  - Der kompakte Hebel reduziert das Gewicht und ermöglicht den Betrieb in engem Platz

-  s-Handrad bietet verbesserte Leistung
-  edete Stahlhaken mit Hakensicherung
- verzinkte Lastkette nach EN 818-7-T
- Einsatztemperatur: -10°C - +60°C
- ATEX Bereich: nicht geeignet
- DGUV/BGV Lasttyp: Güter, darf nicht zum Heben von Personen verwendet werden
- Überlastschutz: Verfügbar mit Rutschkupplung ausgelegt als Überlastschutz
- Bremse: Selbstständige Sicherheits-Lastdruckbremse mit doppelten Sperrklinken. Extrem langlebige Bremsscheibe mit aufgesinterten Bremsbelägen
- Erfüllt die Maschinenrichtlinie 2006/42/EG
- Geliefert mit Prüfzeugnis, CE Konformitätserklärung und Betriebsanleitung

## Hinweis

Jederzeit ist e

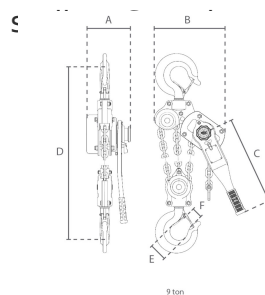
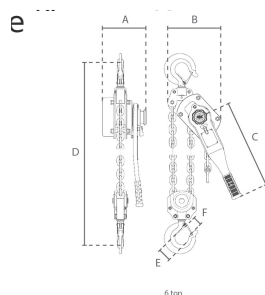
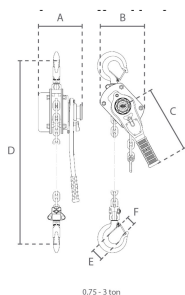

uns an!

Technische Daten					
Tragfähigkeit (t)	0,8	1,6	3,2	6,3	9,0
Lastkette (Øxmm)	6 x 18	8 x 24	10 x 30	10 x 30	10 x 30
Kettenstränge	1	1	1	2	3
Testbelastung (kN)	9,8	19,6	39,2	77,2	110,3
Kraftaufwand bei Volllast (N)	180	355	335	350	323
Hebeldrehungen für 1m Hub	54	63	60	119	179
Eigengewicht (kg)*	5,6	8,5	16,2	21,9	32,1
Zusatzgewicht (kg/m)**	0,9	1,5	2,3	4,6	4,9



Hebelzug ohne Überlastschutz					
Artikelnummer	DR.0.0550801.5	<b>DR.0.0551601.5</b>	DR.0.0553201.5	DR.0.0556301.5	DR.0.0559001.5
Hebelzug mit Überlastschutz					
Artikelnummer	DR.0.0550803	DR.0.0551603	DR.0.0553203	DR.0.0556303	DR.0.0559003

\* ohne Lastkette | \*\* pro Meter Hubhöhe

## DELTA Red Premium Hebelzug - Technisches Datenblatt