



Delta Rot Premium Hebelzug mit Überlastschutz Tragkraft 1,6t Länge 3,0m

Präzisionsgefertigte Wellen, Kettennuss und
Zahnräder ermöglichen reibungslosen Betrieb



Art. Nr.: DHDR.0.0521603.OP

★★★★★ (eine Bewertung)

210,85 €

~~UVP 336,79 €~~

(inkl. MwSt., zzgl. Versandkosten)

✓ SOFORT LIEFERBAR



Gewicht: 13 kg

Kategorie: Kettenzüge

Material: Stahl

Kettenstränge: 1

Einsatztemperatur: -10°C -
+60°C

Lastkette: Ø8x24
mm



Hersteller: Delta Hoisting
Equipment

Tragkraft: 1,6 t

Länge: 3,0 m

Wartungsfreundliches Design. Bremse und Getriebe sind einfach zugänglich

- Getriebe geführt von hochwertigen Lagern
- Präzisionsgefertigte Wellen, Kettennuss und Zahnräder ermöglichen reibungslosen Betrieb
- Hochfestes Doppelgehäuse bietet Schutz vor Staub und Wasser
- Robustes Gehäuse, hält äußeren Stößen stand, ohne die Ausrichtung der Lager zu beschädigen
- Ergonomischer Hebel mit Gummigriff
- Optimierte Lastkettenführung
- Messpunkte am Trag- und Lasthaken
- Premium Eigenschaften:
 - Verbesserte Kettenfreilaufschaltung (Handrad hervorziehen)
 - Keine minimale Belastung zum Aktivieren des Ratschenmechanismus erforderlich
 - Verbesserte, korrosionsbeständige, geschlossene Zylinderrollenlager

-  Kompakte Hebel reduziert das Gewicht und ermöglicht den Betrieb in engem Platz
-  5-Handrad bietet verbesserte Leistung
- Geschmiedete Stahlhaken mit Hakensicherung
- Verzinkte Lastkette nach EN 818-7-T
- Einsatztemperatur: -10°C - +60°C
- ATEX Bereich: nicht geeignet
- DGUV/BGV Lasttyp: Güter, darf nicht zum Heben von Personen verwendet werden
- Überlastschutz: Verfügbar mit Rutschkupplung ausgelegt als Überlastschutz
- Bremse: Selbstständige Sicherheits-Lastdruckbremse mit doppelten Sperrklinken. Extrem langlebige Brems Scheibe mit aufgesinterten Bremsbelägen
- Erfüllt die Maschinenrichtlinie 2006/42/EG
- Geliefert mit Prüfzeugnis, CE Konformitätserklärung und Betriebsanleitung

Hinweis

Jederzeit ist es auch möglich, eine längere Kette zu bestellen. Sprechen Sie uns an!

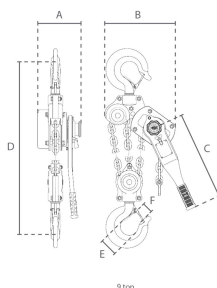
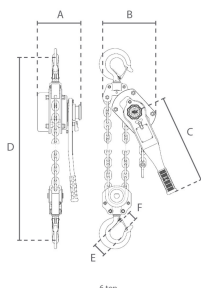
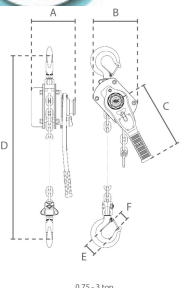

Technische Daten					
Tragfähigkeit (t)	0,8	1,6	3,2	6,3	9,0
Lastkette (Øxmm)	6 x 18	8 x 24	10 x 30	10 x 30	10 x 30
Kettenstränge	1	1	1	2	3
Testbelastung (kN)	9,8	19,6	39,2	77,2	110,3
Kraftaufwand bei Vollast (N)	180	355	335	350	323

 Hebelzug für 1...gen	54	63	60	119	179
	Eigengewicht (kg)*	5,6	8,5	16,2	21,9
Zusatzgewicht (kg/m)**	0,9	1,5	2,3	4,6	4,9
Hebelzug ohne Überlastschutz					
Artikelnummer	DR.0.0550801.5	DR.0.0551601.5	DR.0.0553201.5	DR.0.0556301.5	DR.0.0559001.5
Hebelzug mit Überlastschutz					
Artikelnummer	DR.0.0550803	DR.0.0551603	DR.0.0553203	DR.0.0556303	DR.0.0559003

* ohne Lastkette | ** pro Meter Hubhöhe

DELTA Red Premium Hebelzug - Technisches Datenblatt