



Ba Auffangwanne 2008, lackiert, Mausgrau

2008 / 2009



Art. Nr.: 4471-10-0000-5

304,00 €

~~UVP 384,75 €~~

(inkl. MwSt., zzgl. Versandkosten)

LIEFERZEIT: 13 -15 WERKTAGE

✔ **SOFORT LIEFERBAR**

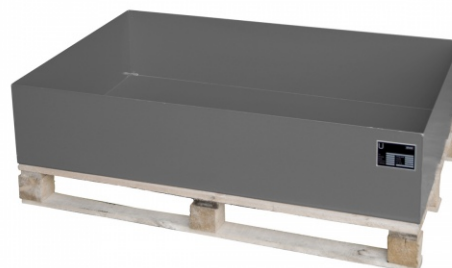

Gewicht: 47 kg

| | | |
|-------------------------------|----------------------------------|---------------------------------|
| Eigengewicht: 47 kg | Stapelbar: Nein | Auffangvolumen: 224l |
| Beschichtung: Lackiert | Hersteller: Bauer Südlohn | Kategorie: Auffangwannen |
| Farbe: Mausgrau | RAL-Farbe: RAL 7005 | Breite: 1200mm |
| Höhe: 260mm | | |

Lagerung von 200-l-Fässern, auch mit 60-l-Fässern und Kleingebinden kombinierbar

- Konstruktion aus 3 mm Stahlblech
- 100 mm Unterfahrhöhe
- Mit Übereinstimmungserklärung (ÜHP) gem. StawaR
- Zugelassen für entzündbare Flüssigkeiten der GHS-Kategorien 1-3
- Zugelassen für gewässergefährdende Flüssigkeiten der GHS-Kategorien 1-4

| Typ | 2000/2001 | 2002/2003 | 2008/2009 | 2010/2011 | 2016/2017 | 2018/2019 | 2026/2027 | 2028/2029 |
|----------------------------|-----------|-----------|-----------|-----------|-----------|-----------|-----------|-----------|
| Auffangvolumen (l) | 210 | 203 | 224 | 215 | 224 | 215 | 230 | 216 |
| max. Anzahl (200-l-Fässer) | - | 1 | - | 2 | - | 2 | - | 4 |
| Gitterrost | - | v | - | v | - | v | - | v |

| Stützhöhe (mm Unterfahrhöhe) | v | v | - | - | v | v | - | - |
|------------------------------|-----------------|-----------------|-----------------------|------------------|------------------|------------------|-------------------|-------------------|
| Abmessungen (LxBxH, mm) | 800 x 800 x 460 | 800 x 800 x 460 | 1200 x 800 x 260 | 1200 x 800 x 260 | 1200 x 800 x 360 | 1200 x 800 x 360 | 1200 x 1200 x 185 | 1200 x 1200 x 185 |
| RAL 2000 Gelborange | 4471-02-0000-1 | 4471-01-0000-1 | 4471-10-0000-1 | 4471-09-0000-1 | 4471-08-0000-1 | 4471-07-0000-1 | 4471-17-0000-1 | 4471-17-0000-1 |
| RAL 3000 Feuerrot | 4471-02-0000-2 | 4471-01-0000-2 | 4471-10-0000-2 | 4471-09-0000-2 | 4471-08-0000-2 | 4471-07-0000-2 | 4471-17-0000-2 | 4471-17-0000-2 |
| RAL 5012 Lichtblau | 4471-02-0000-3 | 4471-01-0000-3 | 4471-10-0000-3 | 4471-09-0000-3 | 4471-08-0000-3 | 4471-07-0000-3 | 4471-17-0000-3 | 4471-17-0000-3 |
| RAL 6011 Resedagrün | 4471-02-0000-4 | 4471-01-0000-4 | 4471-10-0000-4 | 4471-09-0000-4 | 4471-08-0000-4 | 4471-07-0000-4 | 4471-17-0000-4 | 4471-17-0000-4 |
| RAL 7005 Mausgrau | 4471-02-0000-5 | 4471-01-0000-5 | 4471-10-0000-5 | 4471-09-0000-5 | 4471-08-0000-5 | 4471-07-0000-5 | 4471-17-0000-5 | 4471-17-0000-5 |
| Feuerverzinkt | 4471-02-0000-7 | 4471-01-0000-7 | 4471-10-0000-7 | 4471-09-0000-7 | 4471-08-0000-7 | 4471-07-0000-7 | 4471-17-0000-7 | 4471-17-0000-7 |



Entzündbare Flüssigkeiten der GHS-Kategorien 1-3
 Gewässergefährdende Flüssigkeiten der GHS-Kategorien 1-4

Obereinstimmungs-
erklärung (ÖHP)