



## Baueffangwanne AW-1/PE, lackiert, Lichtblau

AW-1/PE



Art. Nr.: 4471-34-0000-3

**738,45 €**

~~UVP 952,05 €~~

(inkl. MwSt., zzgl. Versandkosten)

**LIEFERZEIT: 13 -15 WERKTAGE**

✔ **SOFORT LIEFERBAR**

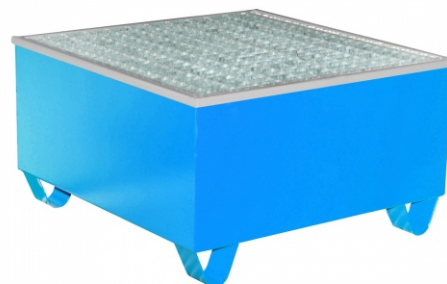

**Gewicht:** 72 kg

<b>Kategorie:</b> Auffangwannen	<b>Beschichtung:</b> Lackiert	<b>Farbe:</b> Lichtblau
<b>Stapelbar:</b> Nein	<b>Auffangvolumen:</b> 200l	<b>RAL-Farbe:</b> RAL 5012
<b>Eigengewicht:</b> 73 kg	<b>Hersteller:</b> Bauer Südlohn	<b>Breite:</b> 815mm
<b>Höhe:</b> 470mm	<b>Tragkraft (kg/m²):</b> 1000kg	

## Lagerung von Fässern à 200 Liter mit aggressiven Medien

- Konstruktion aus 3 mm Stahlblech
- 100 mm Unterfahrhöhe
- PE-Kunststoffeinsatz
- Klemmrahmen
- Verzinkter Gitterrost (Tragfähigkeit 1000 kg/m<sup>2</sup>)
- Mit Übereinstimmungserklärung (ÜHP) gem. StawaR
- Zugelassen für entzündbare Flüssigkeiten der GHS-Kategorien 1-3
- Zugelassen für gewässergefährdende Flüssigkeiten der GHS-Kategorien 1-4

Typ	AW-1/PE	AW-2/PE	AW-4/A/PE	AW-4/B/PE	AW 1000/PE	AW 1000-2/PE
max. Anzahl (200l Fass / 1000l IBC Container)	1 / -	2 / -	4 / -	4 / -	- / 1	- / 2

Abm. mm:	815 x 815 x 470	1215 x 815 x 365	1215 x 1215 x 290	2415 x 815 x 255	1475 x 1475 x 625	2665 x 1315 x 440
Auffangvolumen (l)	200	210	211	218	1000	1000
Gewicht lackiert / verzinkt (kg)	73 / 77	89 / 93	113 / 120	141 / 152	211 / 227	261 / 272
<b>RAL 2000 Gelborange</b>	4471-34- 0000-1	4471-35- 0000-1	4471-30- 0000-1	4471-32- 0000-1	4402-93- 0000-1	4402-95- 0000-1
<b>RAL 3000 Feuerrot</b>	4471-34- 0000-2	4471-35- 0000-2	4471-30- 0000-2	4471-32- 0000-2	4402-93- 0000-2	4402-95- 0000-2
<b>RAL 5012 Lichtblau</b>	<b>4471-34- 0000-3</b>	4471-35- 0000-3	4471-30- 0000-3	4471-32- 0000-3	4402-93- 0000-3	4402-95- 0000-3
<b>RAL 6011 Resedagrün</b>	4471-34- 0000-4	4471-35- 0000-4	4471-30- 0000-4	4471-32- 0000-4	4402-93- 0000-4	4402-95- 0000-4
<b>RAL 7005 Mausgrau</b>	4471-34- 0000-5	4471-35- 0000-5	4471-30- 0000-5	4471-32- 0000-5	4402-93- 0000-5	4402-95- 0000-5
<b>Feuerverzinkt</b>	4471-34- 0000-7	4471-35- 0000-7	4471-30- 0000-7	4471-32- 0000-7	4402-93- 0000-7	4402-95- 0000-7



Übereinstimmungs-  
erklärung (OHP)



- Entzündbare Flüssigkeiten der GHS-Kategorien 1-3
- Gewässergefährdende Flüssigkeiten der GHS-Kategorien 1-4