



## Baueffangwanne AW 1000-2/PE, lackiert, Resedagrün

AW 1000-2/PE



Art. Nr.: 4402-95-0000-4

**1.938,30 €**  
~~UVP 2.513,52 €~~

(inkl. MwSt., zzgl. Versandkosten)

**LIEFERZEIT: 9 -10 WERKTAGE**

**SOFORT LIEFERBAR**

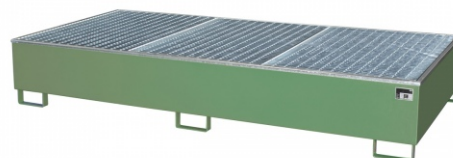

**Gewicht:** 260 kg

<b>Beschichtung:</b> Lackiert	<b>Auffangvolumen:</b> 1000l	<b>Farbe:</b> Resedagrün
<b>Stapelbar:</b> Nein	<b>Kategorie:</b> Auffangwannen	<b>RAL-Farbe:</b> RAL 6011
<b>Eigengewicht:</b> 261 kg	<b>Hersteller:</b> Bauer Südlohn	<b>Breite:</b> 2665mm
<b>Höhe:</b> 440mm	<b>Tragkraft (kg/m<sup>2</sup>):</b> 1000kg	

## Lagerung von Fässern à 200 Liter mit aggressiven Medien

- Konstruktion aus 3 mm Stahlblech
- 100 mm Unterfahrhöhe
- PE-Kunststoffeinsatz
- Klemmrahmen
- Verzinkter Gitterrost (Tragfähigkeit 1000 kg/m<sup>2</sup>)
- Mit Übereinstimmungserklärung (ÜHP) gem. StawaR
- Zugelassen für entzündbare Flüssigkeiten der GHS-Kategorien 1-3
- Zugelassen für gewässergefährdende Flüssigkeiten der GHS-Kategorien 1-4

Typ	AW-1/PE	AW-2/PE	AW-4/A/PE	AW-4/B/PE	AW 1000/PE	AW 1000-2/PE
-----	---------	---------	-----------	-----------	------------	--------------

max. 100l (200l Fass / Container)	1 / -	2 / -	4 / -	4 / -	- / 1	- / 2
Abmessungen (LxBxH, mm)	815 x 815 x 470	1215 x 815 x 365	1215 x 1215 x 290	2415 x 815 x 255	1475 x 1475 x 625	2665 x 1315 x 440
Auffangvolumen (l)	200	210	211	218	1000	1000
Gewicht lackiert / verzinkt (kg)	73 / 77	89 / 93	113 / 120	141 / 152	211 / 227	261 / 272
<b>RAL 2000 Gelborange</b>	4471-34-0000-1	4471-35-0000-1	4471-30-0000-1	4471-32-0000-1	4402-93-0000-1	4402-95-0000-1
<b>RAL 3000 Feuerrot</b>	4471-34-0000-2	4471-35-0000-2	4471-30-0000-2	4471-32-0000-2	4402-93-0000-2	4402-95-0000-2
<b>RAL 5012 Lichtblau</b>	4471-34-0000-3	4471-35-0000-3	4471-30-0000-3	4471-32-0000-3	4402-93-0000-3	4402-95-0000-3
<b>RAL 6011 Resedagrün</b>	4471-34-0000-4	4471-35-0000-4	4471-30-0000-4	4471-32-0000-4	4402-93-0000-4	<b>4402-95-0000-4</b>
<b>RAL 7005 Mausgrau</b>	4471-34-0000-5	4471-35-0000-5	4471-30-0000-5	4471-32-0000-5	4402-93-0000-5	4402-95-0000-5
<b>Feuerverzinkt</b>	4471-34-0000-7	4471-35-0000-7	4471-30-0000-7	4471-32-0000-7	4402-93-0000-7	4402-95-0000-7



Übereinstimmungs-  
erklärung (OHP)



- Entzündbare Flüssigkeiten der GHS-Kategorien 1-3
- Gewässergefährdende Flüssigkeiten der GHS-Kategorien 1-4