



Baueffangwanne AW 60-2/M, feuerverzinkt

AW 60-2/M



Art. Nr.: 4471-57-0000-7

281,00 €

~~UVP 345,43 €~~

(inkl. MwSt., zzgl. Versandkosten)

LIEFERZEIT: 7 -8 WERKTAGE

✓ SOFORT LIEFERBAR

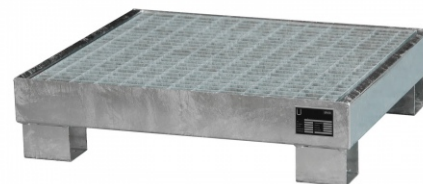

Gewicht: 45 kg

Hersteller: Bauer Südlohn	Auffangvolumen: 61l	Beschichtung: Feuerverzinkt
Kategorie: Auffangwannen	Eigengewicht: 49 kg	Stapelbar: Nein
Breite: 900mm	Höhe: 220mm	Tragkraft (kg/m²): 1000kg

Lagerung von Fässern à 60 Liter, auch mit Kleingebinden kombinierbar

- Konstruktion aus 3 mm Stahlblech
- 100 mm Unterfahrhöhe
- Mit verzinktem Gitterrost
- Tragfähigkeit 1000 kg/m²
- Mit Übereinstimmungserklärung (ÜHP) gem. StawaR
- Zugelassen für entzündbare Flüssigkeiten der GHS-Kategorien 1-3
- Zugelassen für gewässergefährdende Flüssigkeiten der GHS-Kategorien 1-4

Typ	AW 60-1/M	AW 60-2/M	AW 60-3/M
max. Anzahl (60l Fass)	2	4	6
Abmessungen (LxBxH, mm)	800 x 500 x 290	900 x 800 x 220	1300 x 800 x 205
Auffangvolumen (l)	61	61	74
Gewicht lackiert / verzinkt (kg)	34 / 37	46 / 49	58 / 62

RAL		borange	4471-56-0000-1	4471-57-0000-1	4471-58-0000-1
RAL		errot	4471-56-0000-2	4471-57-0000-2	4471-58-0000-2
RAL 5012		Lichtblau	4471-56-0000-3	4471-57-0000-3	4471-58-0000-3
RAL 6011		Resedagrün	4471-56-0000-4	4471-57-0000-4	4471-58-0000-4
RAL 7005		Mausgrau	4471-56-0000-5	4471-57-0000-5	4471-58-0000-5
		Feuerverzinkt	4471-56-0000-7	4471-57-0000-7	4471-58-0000-7



Ü
StawaR

Übereinstimmungs-
erklärung (ÜHP)



- Entzündbare Flüssigkeiten der GHS-Kategorien 1-3
- Gewässergefährdende Flüssigkeiten der GHS-Kategorien 1-4