



Bauregalwanne mit PE-Einsatz RW-GR 2700-2 PE, lackiert, Resedagrün

RW-GR 2700-2 PE



Art. Nr.: 4518-58-0000-4

1.662,55 €

~~UVP 2.159,66 €~~

(inkl. MwSt., zzgl. Versandkosten)

LIEFERZEIT: 21 -25 WERKTAGE

SOFORT LIEFERBAR

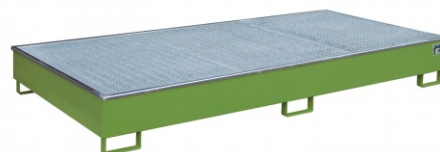

Gewicht: 232 kg

RAL-Farbe: RAL 6011

Kategorie: Regalwannen

Eigengewicht: 238 kg

Stapelbar: Nein

Auffangvolumen: 540l

Hersteller: Bauer Südlohn

Farbe: Resedagrün

Beschichtung: Lackiert

Tragkraft (kg/m²): 1000kg

Höhe: 305mm

Breite: 2665mm

Mit Hilfe von Regalwannen können auch bestehende Regalsysteme wirtschaftlich und schnell gesetzeskonform umgerüstet werden

- Konstruktion aus 3 mm Stahlblech
- PE-Kunststoffeinsatz
- Verzinkter Klemmrahmen
- Regalwannen mit verzinktem Gitterrost (Tragfähigkeit 1000 kg/m²)
- 100 mm Unterfahrhöhe
- Mit Übereinstimmungserklärung (ÜHP) gem. StawaR
- Zugelassen für entzündbare Flüssigkeiten der GHS-Kategorien 1-3
- Zugelassen für gewässergefährdende Flüssigkeiten der GHS-Kategorien 1-4
- Zugelassen für ätzende Flüssigkeiten der GHS-Kategorie 1

| Typ |  | | | | | | | | |
|-------------------------------------|---|-------------------------|-------------------------|-------------------------|-------------------------|-------------------------|-------------------------|-------------------------|-------------------------|
| | RW 1800 PE | RW 2200-1 PE | RW 2200-2 PE | RW 2700-1 PE | RW 2700-2 PE | RW 2700-3 PE | RW 3300-1 PE | RW 3300-2 PE | RW 3300-3 PE |
| ohne Gitterrost | v | v | v | v | v | v | v | v | v |
| für Trägerlänge (mm) | 1800 | 2200 | 2200 | 2700 | 2700 | 2700 | 3300 | 3300 | 3300 |
| Abmessungen (LxBxH, mm) | 1765 x 1315 x 255 | 2165 x 1315 x 230 | 2165 x 1315 x 510 | 2665 x 1315 x 210 | 2665 x 1315 x 305 | 2665 x 1315 x 440 | 3265 x 1315 x 195 | 3265 x 1315 x 270 | 3265 x 1315 x 385 |
| Auffangvolumen (l) | 240 | 240 | 1000 | 240 | 540 | 1000 | 240 | 540 | 1000 |
| Gewicht lackiert / verzinkt (kg) | 102 / 108 | 116 / 123 | 167 / 177 | 134 / 142 | 154 / 164 | 181 / 194 | 159 / 169 | 177 / 188 | 205 / 323 |
| RAL 2000 Gelborange | 4518- 52- 0000-1 | 4518- 60- 0000-1 | 4518- 61- 0000-1 | 4518- 53- 0000-1 | 4518- 54- 0000-1 | 4518- 55- 0000-1 | 4518- 72- 0000-1 | 4518- 76- 0000-1 | 4518- 80- 0000-1 |
| RAL 3000 Feuerrot | 4518- 52- 0000-2 | 4518- 60- 0000-2 | 4518- 61- 0000-2 | 4518- 53- 0000-2 | 4518- 54- 0000-2 | 4518- 55- 0000-2 | 4518- 72- 0000-2 | 4518- 76- 0000-2 | 4518- 80- 0000-2 |
| RAL 5012 Lichtblau | 4518- 52- 0000-3 | 4518- 60- 0000-3 | 4518- 61- 0000-3 | 4518- 53- 0000-3 | 4518- 54- 0000-3 | 4518- 55- 0000-3 | 4518- 72- 0000-3 | 4518- 76- 0000-3 | 4518- 80- 0000-3 |
| RAL 6011 Resedagrün | 4518- 52- 0000-4 | 4518- 60- 0000-4 | 4518- 61- 0000-4 | 4518- 53- 0000-4 | 4518- 54- 0000-4 | 4518- 55- 0000-4 | 4518- 72- 0000-4 | 4518- 76- 0000-4 | 4518- 80- 0000-4 |
| RAL 7005 Mausgrau | 4518- 52- 0000-5 | 4518- 60- 0000-5 | 4518- 61- 0000-5 | 4518- 53- 0000-5 | 4518- 54- 0000-5 | 4518- 55- 0000-5 | 4518- 72- 0000-5 | 4518- 76- 0000-5 | 4518- 80- 0000-5 |
| Feuerverzinkt | 4518- 52- 0000-7 | 4518- 60- 0000-7 | 4518- 61- 0000-7 | 4518- 53- 0000-7 | 4518- 54- 0000-7 | 4518- 55- 0000-7 | 4518- 72- 0000-7 | 4518- 76- 0000-7 | 4518- 80- 0000-7 |

| | | | | | | | | | |
|----------------|---------------------|-----------------------|-----------------------|-----------------------|-----------------------|-----------------------|-----------------------|-----------------------|-----------------------|
| Typ | RW-GR 1800 PE | RW-GR 2200-1 PE | RW-GR 2200-2 PE | RW-GR 2700-1 PE | RW-GR 2700-2 PE | RW-GR 2700-3 PE | RW-GR 3300-1 PE | RW-GR 3300-2 PE | RW-GR 3300-3 PE |
| mit Gitterrost | v | v | v | v | v | v | v | v | v |



| | | | | | | | | | |
|-------------------------------------|-------------------------|-------------------------|-------------------------|-------------------------|---------------------------------|-------------------------|-------------------------|-------------------------|-------------------------|
| für Tische (mm) | 1800 | 2200 | 2200 | 2700 | 2700 | 2700 | 3300 | 3300 | 3300 |
| Abmessungen (LxBxH, mm) | 1765 x 1315 x 255 | 2165 x 1315 x 230 | 2165 x 1315 x 510 | 2665 x 1315 x 210 | 2665 x 1315 x 305 | 2665 x 1315 x 440 | 3265 x 1315 x 195 | 3265 x 1315 x 270 | 3265 x 1315 x 385 |
| Auffangvolumen (l) | 240 | 240 | 1000 | 240 | 540 | 1000 | 240 | 540 | 1000 |
| Gewicht lackiert / verzinkt (kg) | 159 / 165 | 177 / 184 | 228 / 238 | 217 / 225 | 238 / 247 | 260 / 271 | 272 / 281 | 289 / 299 | 310 / 323 |
| RAL 2000 Gelborange | 4518- 56- 0000-1 | 4518- 62- 0000-1 | 4518- 63- 0000-1 | 4518- 57- 0000-1 | 4518- 58- 0000-1 | 4518- 59- 0000-1 | 4518- 73- 0000-1 | 4518- 77- 0000-1 | 4518- 81- 0000-1 |
| RAL 3000 Feuerrot | 4518- 56- 0000-2 | 4518- 62- 0000-2 | 4518- 63- 0000-2 | 4518- 57- 0000-2 | 4518- 58- 0000-2 | 4518- 59- 0000-2 | 4518- 73- 0000-2 | 4518- 77- 0000-2 | 4518- 81- 0000-2 |
| RAL 5012 Lichtblau | 4518- 56- 0000-3 | 4518- 62- 0000-3 | 4518- 63- 0000-3 | 4518- 57- 0000-3 | 4518- 58- 0000-3 | 4518- 59- 0000-3 | 4518- 73- 0000-3 | 4518- 77- 0000-3 | 4518- 81- 0000-3 |
| RAL 6011 Resedagrün | 4518- 56- 0000-4 | 4518- 62- 0000-4 | 4518- 63- 0000-4 | 4518- 57- 0000-4 | 4518- 58- 0000-4 | 4518- 59- 0000-4 | 4518- 73- 0000-4 | 4518- 77- 0000-4 | 4518- 81- 0000-4 |
| RAL 7005 Mausgrau | 4518- 56- 0000-5 | 4518- 62- 0000-5 | 4518- 63- 0000-5 | 4518- 57- 0000-5 | 4518- 58- 0000-5 | 4518- 59- 0000-5 | 4518- 73- 0000-5 | 4518- 77- 0000-5 | 4518- 81- 0000-5 |
| Feuerverzinkt | 4518- 56- 0000-7 | 4518- 62- 0000-7 | 4518- 63- 0000-7 | 4518- 57- 0000-7 | 4518- 58- 0000-7 | 4518- 59- 0000-7 | 4518- 73- 0000-7 | 4518- 77- 0000-7 | 4518- 81- 0000-7 |



Übereinstimmungs-
erklärung (ÜHP)



Edelstahl-Ausführung

- Entzündbare Flüssigkeiten der GHS-Kategorien 1-3
- Gewässergefährdende Flüssigkeiten der GHS-Kategorien 1-4