



Bauregalwanne mit PE-Einsatz RW 2700-2 PE, feuerverzinkt

RW 2700-2 PE



Art. Nr.: 4518-54-0000-7

1.505,50 €
~~UVP 1.967,28 €~~

(inkl. MwSt., zzgl. Versandkosten)

LIEFERZEIT: 21 -25 WERKTAGE

✔ SOFORT LIEFERBAR

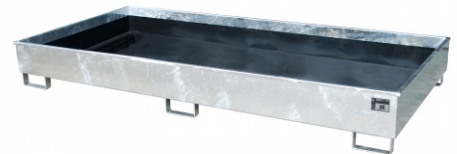

Gewicht: 163 kg

Hersteller: Bauer Südlohn	Eigengewicht: 163 kg	Beschichtung: Feuerverzinkt
Auffangvolumen: 540l	Kategorie: Regalwannen	Stapelbar: Nein
Höhe: 305mm	Breite: 2665mm	

Mit Hilfe von Regalwannen können auch bestehende Regalsysteme wirtschaftlich und schnell gesetzeskonform umgerüstet werden

- Konstruktion aus 3 mm Stahlblech
- PE-Kunststoffeinsatz
- Verzinkter Klemmrahmen
- Regalwannen mit verzinktem Gitterrost (Tragfähigkeit 1000 kg/m²)
- 100 mm Unterfahrhöhe
- Mit Übereinstimmungserklärung (ÜHP) gem. StawaR
- Zugelassen für entzündbare Flüssigkeiten der GHS-Kategorien 1-3
- Zugelassen für gewässergefährdende Flüssigkeiten der GHS-Kategorien 1-4
- Zugelassen für ätzende Flüssigkeiten der GHS-Kategorie 1

