



## Delta Rot Premium Hebelzug Tragkraft 3,2t Länge 3,0m

Präzisionsgefertigte Wellen, Kettennuss und Zahnräder ermöglichen reibungslosen Betrieb



Art. Nr.: DHDR.0.0553203

★★★★★ (eine Bewertung)

**290,15 €**

~~UVP 434,90 €~~

(inkl. MwSt., zzgl. Versandkosten)

✓ SOFORT LIEFERBAR



**Gewicht:** 23.1 kg

**Einsatztemperatur:** -10°C - +60°C

**Lastkette:** Ø10x30 mm

**Hersteller:** Delta Hoisting Equipment

**Material:** Stahl

**Kategorie:** Kettenzüge



**Kettenstränge:** 1

**Tragkraft:** 3,2 t

**Länge:** 3,0 m

Wartungsfreundliches Design. Bremse und Getriebe sind einfach zugänglich

- Getriebe geführt von hochwertigen Lagern
- Präzisionsgefertigte Wellen, Kettennuss und Zahnräder ermöglichen reibungslosen Betrieb
- Hochfestes Doppelgehäuse bietet Schutz vor Staub und Wasser
- Robustes Gehäuse, hält äußeren Stößen stand, ohne die Ausrichtung der Lager zu beschädigen
- Ergonomischer Hebel mit Gummigriff
- Optimierte Lastkettenführung
- Messpunkte am Trag- und Lasthaken
- Premium Eigenschaften:
  - Verbesserte Kettenfreilaufschaltung (Handrad hervorziehen)
  - Keine minimale Belastung zum Aktivieren des Ratschenmechanismus erforderlich
  - Verbesserte, korrosionsbeständige, geschlossene Zylinderrollenlager
  - Der kompakte Hebel reduziert das Gewicht und ermöglicht den Betrieb in engem Platz

-  s-Handrad bietet verbesserte Leistung
-  edete Stahlhaken mit Hakensicherung
- verzinkte Lastkette nach EN 818-7-T
- Einsatztemperatur: -10°C - +60°C
- ATEX Bereich: nicht geeignet
- DGUV/BGV Lasttyp: Güter, darf nicht zum Heben von Personen verwendet werden
- Überlastschutz: Verfügbar mit Rutschkupplung ausgelegt als Überlastschutz
- Bremse: Selbstständige Sicherheits-Lastdruckbremse mit doppelten Sperrklinken. Extrem langlebige Bremsscheibe mit aufgesinterten Bremsbelägen
- Erfüllt die Maschinenrichtlinie 2006/42/EG
- Geliefert mit Prüfzeugnis, CE Konformitätserklärung und Betriebsanleitung

## Hinweis

Jederzeit ist es auch möglich, eine längere Kette zu bestellen. Sprechen Sie uns an!

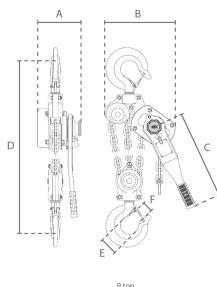
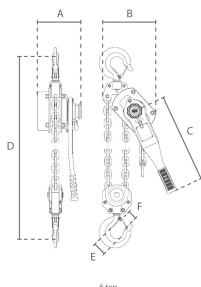
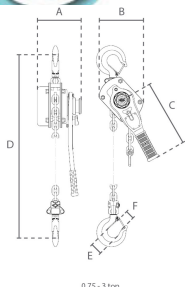

Technische Daten					
Tragfähigkeit (t)	0,8	1,6	3,2	6,3	9,0
Lastkette (Øxmm)	6 x 18	8 x 24	10 x 30	10 x 30	10 x 30
Kettenstränge	1	1	1	2	3
Testbelastung (kN)	9,8	19,6	39,2	77,2	110,3
Kraftaufwand bei Vollast (N)	180	355	335	350	323
Hebeldrehungen für 1m Hub	54	63	60	119	179

 Eigenes Gewicht (kg)	5,6	8,5	16,2	21,9	32,1
	Zusatzgewicht (kg/m)**	0,9	1,5	2,3	4,6
Hebelzug ohne Überlastschutz					
Artikelnummer	DR.0.0550801.5	DR.0.0551601.5	DR.0.0553201.5	DR.0.0556301.5	DR.0.0559001.5
Hebelzug mit Überlastschutz					
Artikelnummer	DR.0.0550803	DR.0.0551603	<b>DR.0.0553203</b>	DR.0.0556303	DR.0.0559003

\* ohne Lastkette | \*\* pro Meter Hubhöhe

## DELTA Red Premium Hebelzug - Technisches Datenblatt